Vinice - MČ Rača

Urbanisticko-krajinárska štúdia DECEMBER 2012

Objednávateľ:	MČ Bratislava - Rača
Spracovateľ:	AUP Media, s.r.o., Bratislava
Autori:	Juraj Furdík & Peter Gál
	Autorizovaní architekti SKA



Časť:	PROGNÓZA VYUŽITIA ÚZEMIA
Obsah:	URBANISTICKO-KRAJINÁRSKA ŠTÚDIA 03
Garant:	Ing. arch. Juraj Furdík, PhD., Prof. Ing. arch. Peter Gál, PhD.
Spracovanie:	Ing. arch. Daniel Furdík, Bc. Radovan Demeter
Spolupráca:	FA STU Bratislava, SINAR s.r.o., ARCHEF s.r.o.

Číslo prílohy:

5.3

M = 1 : 5 000

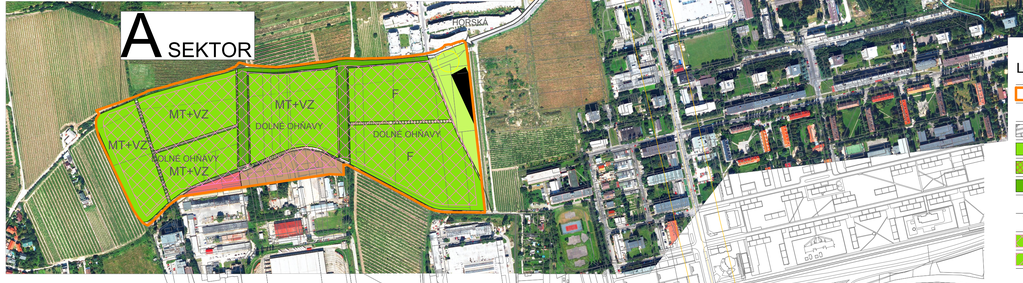

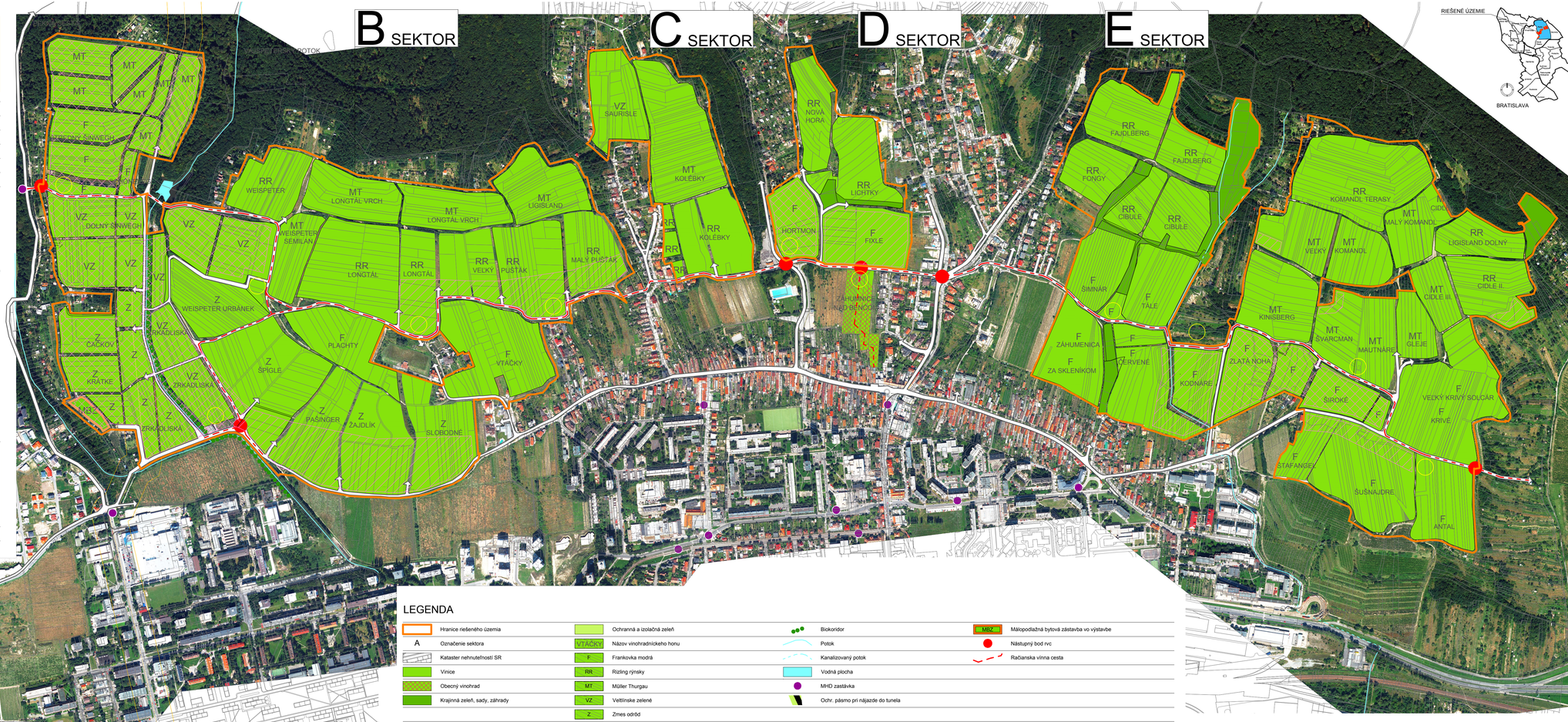

LEGENDA

Hranice riešeného územia	Ochranná a izolačná zeleň	Biokoridor	Málopodlažná bytová zástavba vo výstavbe
A Označenie sektora	Názov vinohradníckeho honu	Potok	Nástupný bod rvc
Kataster nehnuteľností SR	Frankovka modrá	Kanalizovaný potok	Račianska vinna cesta
Vinice	Rizling rýnsky	Vodná plocha	
Obecný vinohrad	Müller Thurgau	MHD zastávka	
Krajinná zeleň, sady, záhrady	Veltlínske zelené	Ochr. pásmo pri nájazde do tunela	
	Zmes odrôd		
Ochr. pásmo pri nájazde do tunela	Müller Thurgau a Veltlínske zelené		
Potenciálne rozvojové územia obytnej funkcie vo vzťahu na urbánnu štruktúru			
Potenciálne rozvojové územia obslužnej funkcie vinohradov			
Potenciálne rozvojové územia vybavenosti vinnej cesty			

0 50 100 200 300 400 500m